INFORMACIÓN SOBRE CALIDAD DEL AIRE PARTE MENSUAL

**ESTACIÓN DE CAMPO DE FÚTBOL
(PUERTOLLANO)
Enero de 2020**



DATOS SOBRE CONTAMINANTES ATMOSFÉRICOS (1) (2) (3)

VARIABLE	CO	NO	NO ₂	NO _x	O ₃	PM ₁₀	SO ₂	H ₂ S	NH ₃	BEN	TOL	XIL	EBEN	OXIL
Datos capturados (%)	99,46	90,19	90,19	90,19	99,73	99,73	99,46	99,33	99,19	89,92	89,92	89,92	89,92	89,92
Media	0,13	4,47	12,87	15,66	40,92	36,32	3,64	2,40	54,73	0,91	3,38	1,96	0,67	0,78
Mínimo	0,05	2,00	2,00	2,00	2,00	6,00	2,00	0,60	2,40	0,16	0,19	0,22	0,00	0,00
Máximo	0,69	67,00	60,00	158,50	202,00	989,00	161,00	46,60	1279,20	19,17	67,68	65,21	21,50	28,30
Mediana	0,08	2,00	9,00	6,80	45,00	27,00	2,00	1,70	22,20	0,31	0,82	0,35	0,00	0,00
Máximo diario	0,29	14,43	26,91	43,92	61,25	86,92	14,54	4,93	343,65	4,98	20,09	13,49	4,42	5,99
Máximo octohorario móvil	0,49	29,86	43,13	85,80	97,25	235,13	39,63	8,01	597,00	9,42	36,15	28,23	8,95	12,05
Máxima móvil diaria	0,32	14,96	29,09	44,73	65,96	94,38	16,33	6,07	421,75	5,82	25,09	17,36	5,59	7,65
Percentil 95	0,40	18,00	38,00	59,15	76,00	71,00	7,05	6,12	220,34	3,20	14,20	7,34	3,42	3,42
Percentil 99	0,53	36,70	50,00	90,35	130,49	168,26	37,83	9,89	673,88	9,83	45,17	37,90	12,16	16,10
Valores diarios >50	-	-	-	-	-	7,00	-	-	-	-	-	-	-	-
Valores horarios >200	-	-	0,00	-	-	-	-	-	-	-	-	-	-	-
Media móvil octohoraria >100	-	-	-	-	0,00	-	-	-	-	-	-	-	-	-

(1) Valores expresado en µg/m³, excepto el CO en mg/ m³, procedentes de datos horarios (2) Estadísticos calculados en hora local
(3) XIL= meta,para-xileno. OXIL = orto-xileno

Gráfica resumen

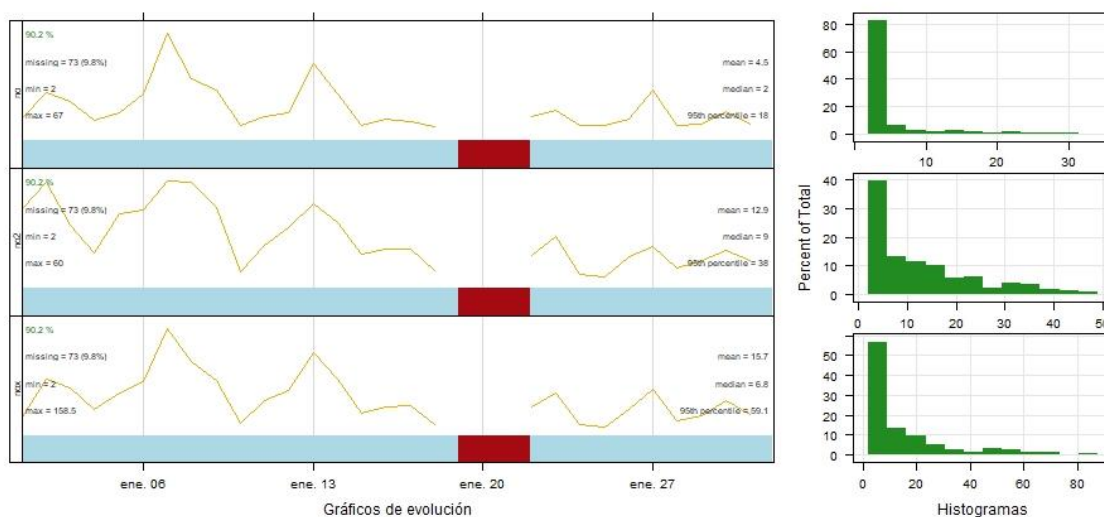



Gráfica resumen

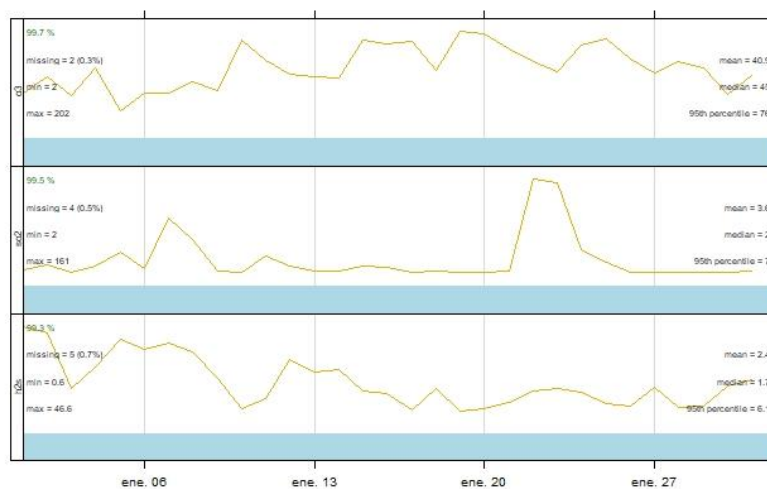

Gráficos de evolución

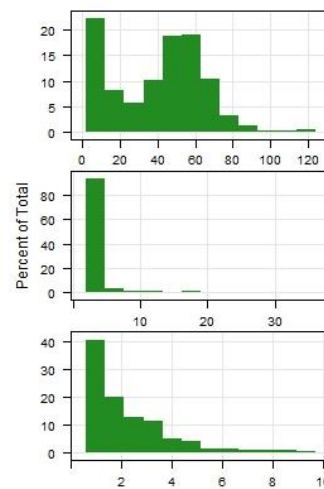

Histogramas

Gráfica resumen

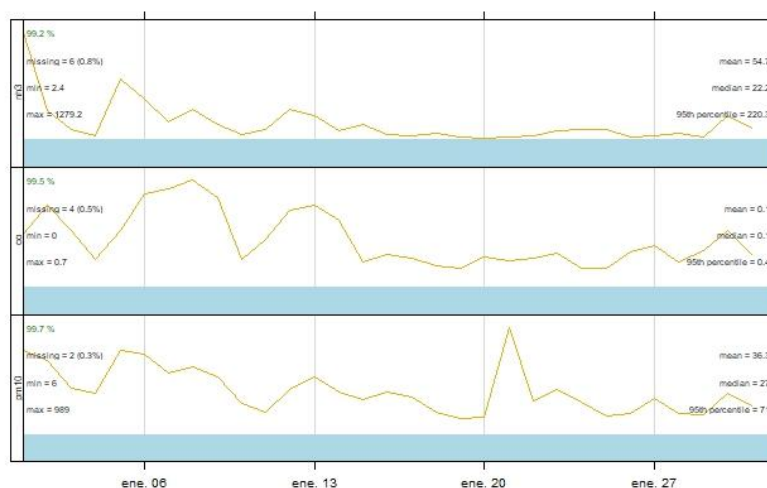

Gráficos de evolución

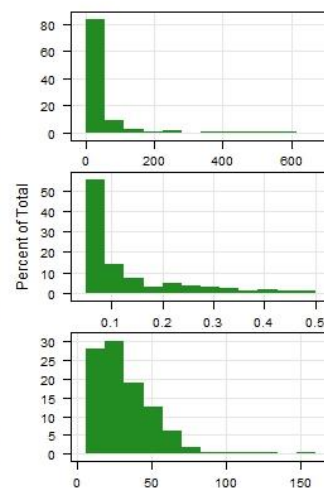

Histogramas

Gráfica resumen

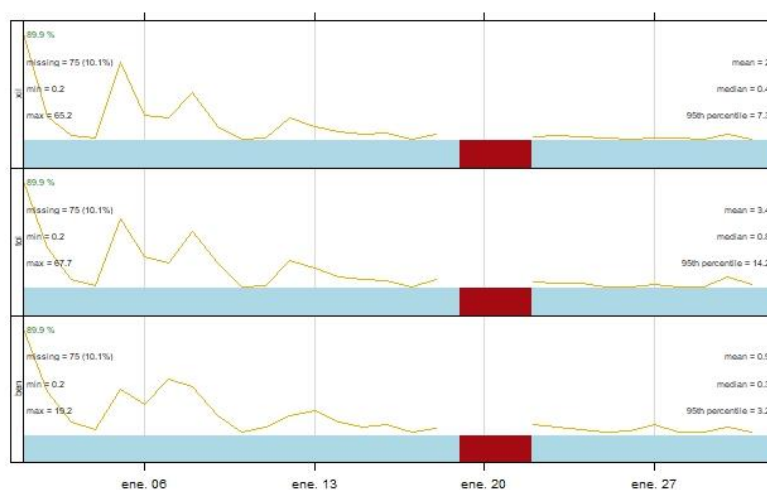

Gráficos de evolución

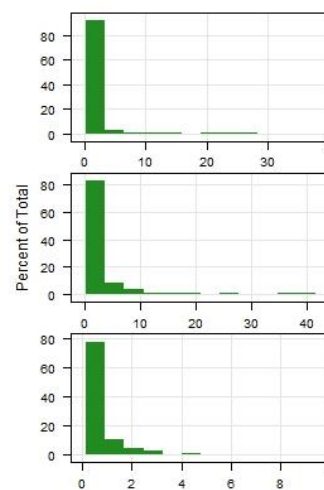

Histogramas



Gráfica resumen

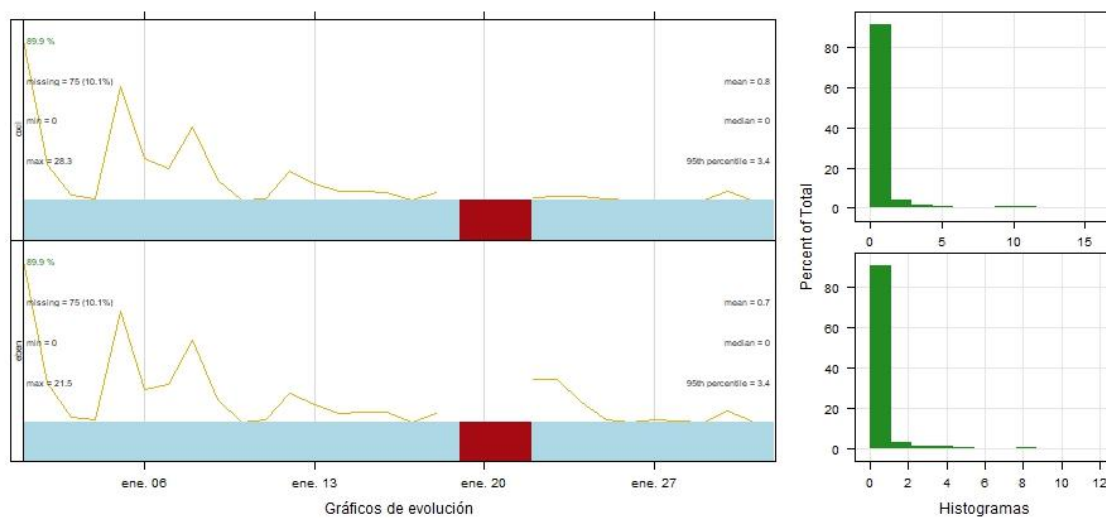



VALORACIÓN DIARIA DE CALIDAD DEL AIRE

Adaptado según la metodología señalada en la Orden TEC/351/2019, de 18 de marzo, por la que se aprueba el Índice de Calidad del Aire (BOE nº 75 de 25 de marzo de 2019), a excepción del CO, que no se incluye en el mencionado índice.

PM₁₀ Enero 2020



SO₂ Enero 2020

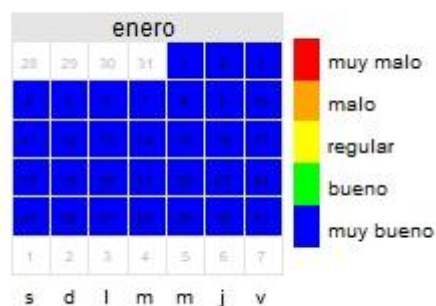

NO₂ Enero 2020

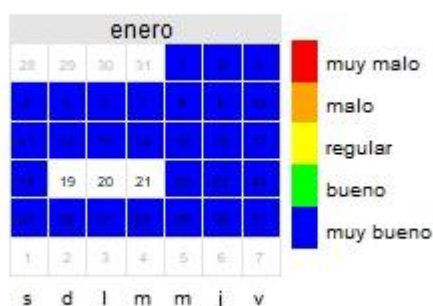

CO Enero 2020

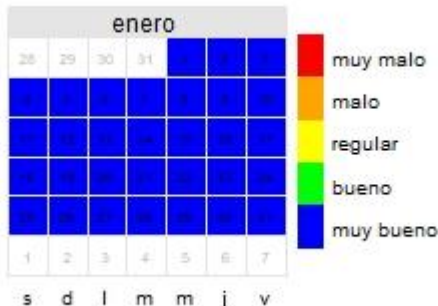

O₃ Enero 2020





Leyenda valoración calidad del aire

CATEGORIA	SO ₂	NO ₂	CO	O ₃	PM ₁₀	PM _{2,5}
Muy mala	501-1250	401-1000	41-400	241-600	101-1200	51-800
Mala	351-500	201-400	11-40	181-240	51-100	26-50
Regular	201-350	101-200	8-10	121-180	36-50	21-25
Bueno	101-200	41-100	6-7	81-120	21-35	11-20
Muy bueno	0-100	0-40	0-5	0-80	0-20	0-10

PM₁₀, PM_{2,5}: media móvil de las 24 horas anteriores

CO: media octohoraria máxima diaria

NO₂, O₃ y SO₂: media horaria



DATOS METEOROLÓGICOS

VARIABLE	Presión barométrica	Lluvia	Humedad relativa	Radiación solar	Temperatura
Datos capturados (%)	100,00	100,00	100,00	0,00	100,00
Media	941,18	0,05	90,51	0,00	6,47
Mínimo	928,00	0,00	41,90	0,00	-3,10
Máximo	949,00	3,74	100,00	0,00	17,10
Mediana	942,00	0,00	99,90	0,00	6,80
Máximo diario	946,96	0,57	100,00	0,00	10,82
Máximo octohorario móvil	947,75	1,45	100,00	0,00	14,25
Máxima móvil diaria	947,38	0,61	100,00	0,00	11,79
Percentil 95	947,00	0,37	100,00	0,00	13,50
Percentil 99	948,00	1,12	100,00	0,00	15,70

(1) Valores expresados en: humedad relativa (%), lluvia (L/m²), radiación solar (W/m²), Presión barométrica (mmHg), temperatura (°C); procedentes de datos horarios

(2) Estadísticos calculados en hora local

(3) Sensor de radiación solar dado de baja.

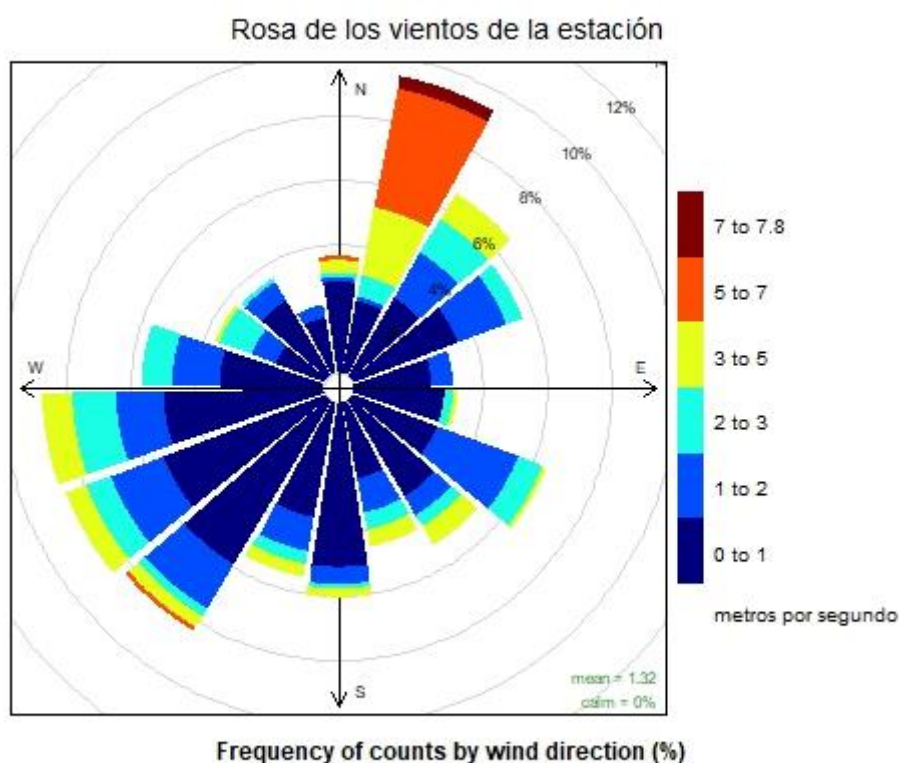



EPISODIOS AFRICANOS

Datos provisionales de días con aportación de fuentes naturales a los niveles de material particulado:

Enero 2020			1	2	3	4	5
	6	7	8	9	10	11	12
	13	14	15	16	17	18	19
	20	21	22	23	24	25	26
	27	28	29	30	31		

Fuente: Ministerio para la transición ecológica y el reto demográfico. Mediante un acuerdo de encomienda de gestión con la Agencia Estatal Consejo Superior de Investigaciones Científicas elabora un informe de que pueden afectar a los niveles de partículas en suspensión de las redes de calidad del aire. Dicho informe se difunde a los responsables de las redes y a otros organismos interesados y se publica en la página web del MITECO en "Inicio/Calidad y evaluación ambiental/Atmósfera y calidad del aire/Calidad del aire/Evaluación y datos de calidad del aire/Fuentes naturales"

<https://www.miteco.gob.es/es/calidad-y-evaluacion-ambiental/temas/atmosfera-y-calidad-del-aire/calidad-del-aire/evaluacion-datos/fuentes--turales/default.aspx>



Superación VL _{diario} de partículas para la protección de la salud humana	
FECHA	CONCENTRACIÓN $\mu\text{g}/\text{m}^3$
01/01/2020	68.71
02/01/2020	60.25
05/01/2020	68.25
06/01/2020	66.13
07/01/2020	50.55
08/01/2020	55.63
21/01/2020	86.92

SUPERACIÓN DE UMBRAL DE INFORMACIÓN DE OZONO		
FECHA	HORA LOCAL	CONCENTRACIÓN de la media horaria ($\mu\text{g}/\text{m}^3$)
02/01/2020	14:00	202

REFERENCIAS

- [1] Real Decreto 102/2011, de 28 de enero, relativo a la mejora de la calidad del aire.
- [2] Real Decreto 39/2017, de 27 de enero, por el que se modifica el Real Decreto 102/2011, de 28 de enero, relativo a la mejora de la calidad del aire.
- [3] R version 2.15.2 (2012-10-26) -- "Trick or Treat". Copyright (C) 2012 The R Foundation for Statistical Computing ISBN 3-900051-07-0. Platform: i386-w64-mingw32/i386 (32-bit)
- [4] R Core Team (2012). R: A language and environment for statistical computing. R Foundation for Statistical Computing, Vienna, Austria. ISBN 3-900051-07-0, URL <http://www.R-project.org/>.